



Istituto Comprensivo Novelli Natalucci

Scuole dell'Infanzia, Primaria e Secondaria di Primo Grado ad indirizzo musicale

ANCONA Via Fanti, 10 CAP 60121 –TEL +39 071 201642 – Fax +39 071 202212

anic813007@istruzione.it - anic813007@pec.istruzione.it

<https://icnovellinatalucci.edu.it/>

CF 80014930426 CM ANIC813007

Prot. Vedi segnatura

Ancona, 8 settembre 2023

Ai genitori degli alunni della Scuola dell'Infanzia
Ai docenti
Al DSGA
Al RE
Al Sito Internet
IC Novelli Natalucci

OGGETTO: Orari e Info Scuola dell'Infanzia a.s. 2023/24

Gentili Genitori,

si comunicano gli orari della scuola dell'Infanzia dell'IC Novelli Natalucci e informazioni utili per la riapertura della scuola.

LA DIRIGENTE

Lucia Cipolla

ORARIO SCUOLA DELL'INFANZIA

DAL 13/09/2023 AL 15/09/2023	
Scuola Mazzini	INGRESSO: dalle ore 08:00 alle ore 09:00 USCITA SENZA MENSA: dalle ore 12:00 alle 13:00 Si ricorda di portare la MERENDA in quanto non è attivo il servizio mensa. Per i bambini nuovi iscritti gli orari sono stati comunicati dalle docenti alle famiglie
Scuola Piaget Montegrappa	
Scuola Piaget C.so Amendola	
Scuola Redipuglia	

DAL 18/09/2023 AL 30/06/2024	
INIZIO SERVIZIO MENSA INGRESSO: dalle ore 08:00 alle ore 09:00 PRIMA USCITA SENZA PRANZO: DALLE ORE 12.00 ALLE ORE 12.15 per le scuole dell'Infanzia Mazzini e Redipuglia. DALLE ORE 11.50 ALLE ORE 12.00 per le scuole dell'Infanzia Piaget – Via Montegrappa e Piaget – Corso Amendola. SECONDA USCITA CON PRANZO: DALLE ORE 13.30 ALLE ORE 14.00 ULTIMA USCITA DALLE ORE 15.30 ALLE ORE 16.00	
ORARIO BAMBINI DI 3 ANNI dal 13/09/2023 al 29/09/2023 Accoglienza bambini di 3 anni nelle prime due settimane dal 13/09/2023 al 29/09/2023 senza pranzo secondo gli orari concordati con le docenti. Dal 2 ottobre i bambini di 3 anni potranno seguire l'orario pieno con mensa se opportunamente inseriti su indicazione delle maestre.	
Scuola Mazzini – BAMBINI 3 ANNI	Dal 13/09/2023 al 15/09/2023 PRIMO GRUPPO DALLE ORE 10:00 ALLE ORE 11:00 SECONDO GRUPPO DALLE ORE 11:00 ALLE ORE 12:00

	<p>con la presenza di un genitore Dal 18/09/2023 al 22/09/2023 i bambini e le bambine frequenteranno senza genitore, salvo casi che saranno valutati individualmente, sempre in due gruppi per ciascuna sezione, dalle ore 10.00 alle ore 11.30 e dalle ore 11.30 alle ore 13.00.</p> <p>Dal 25/09/2023 al 29/09/2023 i gruppi dei bimbi di tre anni frequenteranno insieme e regolarmente l'orario mattutino dalle ore 9.00 alle ore 12.00, senza la fruizione del pranzo.</p> <p>Dal 02/10/2023 i bambini di 3 anni potranno usufruire del servizio mensa</p>
<p>Scuola Piaget Montegrappa- BAMBINI 3 ANNI</p>	<p>Dal 13/09/2023 al 20/09/2023:</p> <p>PRIMO GRUPPO DALLE ORE 09:00 ALLE ORE 10:30 (con merenda portata da casa sino al 15/09/2023)</p> <p>SECONDO GRUPPO DALLE ORE 10:30 ALLE ORE 12:00</p> <p>Dal 21/09/2023 al 29/09/2023 entrambi i gruppi frequentano dalle ore 09:00 alle 12:00 senza mensa.</p> <p>Dal 02/10/2023 i bambini di 3 anni potranno usufruire del servizio mensa.</p>
<p>Scuola Piaget C.so Amendola – BAMBINI 3 ANNI</p>	<p>Dal 13/09/2023 al 15/09/2023:</p> <p>PRIMO GRUPPO DALLE ORE 08:30 ALLE ORE 10:00 (con merenda portata da casa)</p> <p>SECONDO GRUPPO DALLE ORE 10:30 ALLE ORE 12:00</p> <p>Dal 18/09/2023 al 23/09/2023 entrambi i gruppi frequentano se ben inseriti dalle ore 09:00 alle ore 11.30.</p> <p>Dal 25/09/2023 al 29/09/2023 entrambi i gruppi frequenteranno dalle ore 09.00 alle ore 12.00.</p>

	Dal 02/10/2023 i bambini di 3 anni potranno usufruire del servizio mensa.
Scuola Redipuglia-BAMBINI 3 ANNI	<p>Dal 13/09/2023 al 15/09/2023</p> <p>PRIMO GRUPPO DALLE ORE 10:00 ALLE ORE 11:00</p> <p>SECONDOGRUPPO DALLE ORE 11:00 ALLE ORE 12:00 con la presenza di un genitore</p> <p>Dal 18/09/2023 al 22/09/2023 i bambini e le bambine frequenteranno senza genitore, salvo casi che saranno valutati individualmente, sempre in due gruppi per ciascuna sezione, dalle ore 9.00 alle ore 10.30 e dalle ore 10.30 alle ore 12.00.</p> <p>Dal 25/09/2023 al 29/09/2023 i gruppi frequenteranno insieme e regolarmente l'orario mattutino dalle ore 8.00 alle ore 12.00, senza la fruizione del pranzo.</p> <p>Dal 02/10/2023 i bambini di 3 anni potranno usufruire del servizio mensa.</p>

I Genitori che avranno oggettive difficoltà a rispettare le modalità d'inserimento di cui sopra, saranno aiutati dai docenti ad individuare modalità alternative nel rispetto dei tempi e delle esigenze dei bambini e delle bambine.

INDICAZIONI VARIE VALIDE PER TUTTO L'ANNO

Ingresso e uscita plessi Mazzini, Piaget c.so Amendola e Redipuglia: I genitori accompagnano i figli fino alla sezione e li ritirano dalla classe.

Ingresso e uscita plesso MONTEGRAPPA: Per ragioni strutturali del plesso, al momento dell'ingresso i genitori potranno accompagnare i bambini e le bambine all'ingresso, dove saranno accolti dalle collaboratrici scolastiche che provvederanno ad accompagnarli in sezione. Per l'uscita i genitori si recheranno all'ingresso su menzionato, ed attenderanno che la collaboratrice scolastica consegni loro i bambini. **Si potrà però concordare a turnazione l'ingresso fino alla sezione e il ritiro dalla classe.** Anche per le uscite intermedie (prima di pranzo e dopo il pranzo) i genitori si recheranno all'ingresso indicato, ed attenderanno che la collaboratrice scolastica consegni loro i bambini. Per l'**ultima uscita** invece, le docenti attenderanno nell'atrio al piano terra insieme ai bambini ed alle bambine l'arrivo dei genitori.

ELENCO MATERIALE OCCORRENTE A.S. 2023/24



SEZ. A-B – SCUOLA DELL'INFANZIA REDIPUGLIA

CORREDO SCOLASTICO

- ASCIUGAMANO CON NOME
- CAMBIO COMPLETO (MUTANDINE, CALZINI, PANTALONI.MAGLIETTA,
- SCARPE E SCARPE DA GINNASTICA PER LA SCUOLA
- 4 FOTOTESSERA
- ROTOLONI DI CARTA +FAZZOLETTI DI CARTA
- SALVIETTE UMIDIFICATE
- N.1 PACCO FARINA BIANCA
- N.1 PACCO FARINA GIALLA
- N.1 PACCO SALE FINO
- BICCHIERI USA E GETTA
- CARTELLINA
- 1 FALDONE E FOGLI PLASTIFICATI
- N.2 COLLE STICK
- COLORI A MATITA (GIOTTO)
- PENNARELLI PICCOLI E GRANDI (GIOTTO)
- RISMA A4
- RISMA A3
- SACCO GRANDE TIPO BUSTA IKEA

SOLO PER I BAMBINI DELL'ULTIMO ANNO

- ASTUCCIO COMPLETO DI COLORI

SEZ. A-B – SCUOLA DELL'INFANZIA MAZZINI

PER TUTTI:

- UN PACCO DI PENNARELLI A PUNTA GROSSA DA 12
- UN PACCO DI PENNARELLI A PUNTA SOTTILE DA 12
- UNA CONFEZIONE DI ACQUERELLI DA 12
- UNA RISMA DI FOGLI A4
- 2 COLLE STICK, FORMATO MEDIO, PREFERIBILMENTE MARCA PRITT O UHU **(NO COLORATA!)**
- UNA CONFEZIONE DI FAZZOLETTINI DI CARTA
- UN CAMBIO COMPLETO ADEGUATO ALLA STAGIONE
- UN ASCIUGAMANO CON NOME DA PORTARE A CASA OGNI VENERDI' E RIPORTARE PULITO IL LUNEDI'
- UNA MAGLIETTA USATA DELLA MAMMA O DEL PAPA' PER PITTURARE
- 4 FOTOTESSERE **(SOLO PER I NUOVI ISCRITTI)**
- UN PACCO DI SALVIETTE UMIDIFICATE
- UNA CONFEZIONE DI SCOTTEX A ROTOLO
- UN RACCOGLITORE AD ANELLI CONTRASSEGNA TO CON IL NOME ED UNA CONFEZIONE DI FOGLI TRASPARENTI
- UN ASTUCCIO COMPLETO DI MATITA, GOMMA, TEMPERAMATITE E PASTELLI **SOLO PER I BIMBI DI 5 ANNI**
- UN QUADERENONE A QUADRETTI DA 1 CM **SOLO PER I BIMBI DI 5 ANNI DELLA SEZIONE B**

PER I BIMBI DI TRE ANNI CHE FREQUENTERANNO IL POMERIGGIO:

- UN CUSCINO ED UNA FEDERA (CONTRASSEGNA TI CON IL NOME)
- UN LENZUOLINO CON ANGOLI ED UNA COPERTINA DI COTONE (CONTRASSEGNA TI CON IL NOME)
- EVENTUALE PELUCHE O PUPAZZO CUI IL BIMBO-A E' ABITUATO-A PER LA NANNA
- UNA SACCA CON IL NOME DOVE METTERE LA BIANCHERIA DEL LETTINO DA PORTARE A CASA OGNI VENERDI' E RIPORTARE PULITA IL LUNEDI'

SEZ. E-F – SCUOLA DELL'INFANZIA PIAGET C.SO AMENDOLA

Per i bambini di 3/4/5 anni

- 1 BORRACCIA
- 1 CONFEZIONE ROTOLONI CARTA ASSORBENTE DA CUCINA
- 1 CONFEZIONE DI FAZZOLETTI DI CARTA
- 2 CONFEZIONI SALVIETTE UMIDIFICATE
- 1 SACCO PER CORREDO SCOLASTICO CON SCRITTO IL NOME DEL BAMBINO/A CHE DEVE CONTENERE

IL CAMBIO COMPLETO (contrassegnare i cambi con nome e cognome)

- 1 PAIO DI CALZINI ANTISCIVOLO
- 1 ASCIUGAMANO PICCOLO
- 1 QUADERNONE AD ANELLI CON DORSO DI ALMENO 5CM CON SCRITTO NOME E COGNOME DEL BAMBINO
- 100 BUSTE TRASPARENTI AD ALTO SPESSORE PER FOGLI A4, INSERITE NEL QUADERNONE AD ANELLI.
- 3 CONFEZIONI DI COLLA STICK
- 1 RISMA DI FOGLI FORMATO A4
- 1 ALBUM DI CARTONCINI BIANCHI
- 1 ALBUM DI CARTONCINI NERI
- 1 ALBUM DI CARTONCINI COLOTATI

SOLO PER I BAMBINI DI 5 ANNI (FARFALLE)

- ASTUCCIO COMPLETO TRIPLO (TRE CERNIERE) DA CONTRASSEGNARE CON IL NOME DEL BAMBINO/A
- PASTA DAS BIANCO

SOLO PER I BAMBINI DI 3 ANNI (BRUCHI) E 4 ANNI (CRISALIDI)

- 1 CONFEZIONE DI PASTELLONOI A CERA
- 1 SCATOLA DI MATITE TRIANGOLARI GRANDI
- 1 CONFEZIONE DI PENNARELLI PUNTA GROSSA
- 1 CONFEZIONE DI PENNARELLI PUNTA FINE
- PASTA DAS TERRACOTTA (**SOLO BAMBINI 4 ANNI CRISALIDI**)
- PASTA DAS BIANCA (**SOLO BAMBINI 3 ANNI BRUCHI**)

MATERIALE OCCORRENTE a s. 2023/2024

Bambini di 3 anni (BRUCHI)

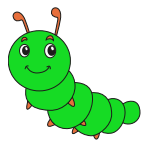

- 1 cartellina in cartoncino formato A3
 - 1 risma di carta bianca formato A4
 - 1 risma di carta bianca formato A3
 - 1 risma di fogli colorati formato A4 (tonalità pastello)
 - 2 colle Stick PRITT grandi
 - 1 rotolo di scotch trasparente (alto 7 cm)
 - 1 rotolo di scotch carta
 - 1 confezione di acquerelli da 12 colori
 - 1 confezione da 12 di colori a cera (non sottili, formato grande)
 - 5 barattolini di pongo (richiudibili)
 - 1 confezione di sabbia cinetica
 - 1 confezione di salviette umidificate
 - 1 confezione da 10 di fazzoletti di carta
 - 1 confezione di bicchieri di carta
 - 1 bicchiere di plastica rigida con scritto il proprio nome
 - 1 sacca/zainetto (su cui è attaccato il proprio contrassegno e scritto il proprio nome e cognome) con all'interno 1 CAMBIO COMPLETO ADEGUATO ALLA STAGIONE (mettere più di una mutandina)
 - 1 asciugamano (con asola per appendere) con cucito il proprio contrassegno (verrà riportato a casa ogni venerdì e riportato pulito ogni lunedì).
- Il GREMBIULINO dovrà avere cucito il proprio contrassegno. Verrà riportato ogni giorno a casa e ogni mattina si arriverà a scuola già indossandolo.

Bambini di 4 anni (CRISALIDI)

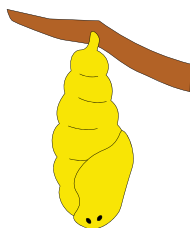

- 1 cartellina in cartoncino formato A3
 - 1 risma di carta bianca formato A4
 - 1 risma di carta bianca formato A3
 - 1 risma di fogli colorati formato A4 (tonalità pastello)
 - 1 confezione di pennarelli da 24 colori punta grossa
 - 1 confezione di pastelli STABLO TRIO THICK da 18 colori
 - 1 confezione di acquerelli da 12 colori
 - 2 colle Stick PRITT grandi
 - 1 confezione di salviette umidificate
 - 1 confezione da 10 di fazzoletti di carta
 - 1 confezione di bicchieri di carta
 - 1 bicchiere di plastica rigida con scritto il proprio nome
 - 1 sacca/zainetto (su cui è attaccato il proprio contrassegno e scritto il proprio nome e cognome) con all'interno 1 CAMBIO COMPLETO ADEGUATO ALLA STAGIONE (mettere più di una mutandina)
 - 1 asciugamano (con asola per appendere) con cucito il proprio contrassegno (verrà riportato a casa ogni venerdì e riportato pulito ogni lunedì).
- Il GREMBIULINO dovrà avere cucito il proprio contrassegno. Verrà riportato ogni giorno a casa e ogni mattina si arriverà a scuola già indossandolo.

Bambini di 5 anni (FARFALLE)



- 1 cartellina in cartoncino formato A3
 - 1 risma di carta bianca formato A4
 - 1 risma di carta bianca formato A3
 - 1 risma di fogli colorati formato A4 (tonalità pastello)
 - 1 risma di fogli colorati formato A3 (tonalità pastello)
 - 1 astuccio completo a 2 piani
 - 1 confezione di pastelli STABLO TRIO THICK da 18 colori
 - 1 confezione da 6 matite STAEDTLER HB2
 - 1 confezione da 2 gomme PELIKAN BR 40
 - 1 confezione di acquerelli da 12 colori
 - 1 temperamatite a 2 fori (grande e piccolo)
 - 2 colle Stick PRITT grandi
 - 1 confezione di salviette umidificate
 - 1 confezione da 10 di fazzoletti di carta
 - 1 confezione di bicchieri di carta
 - 1 bicchiere di plastica rigida con scritto il proprio nome
 - 1 sacca/zainetto (su cui è attaccato il proprio contrassegno e scritto il proprio nome e cognome) con all'interno 1 CAMBIO COMPLETO ADEGUATO ALLA STAGIONE (mettere più di una mutandina)
 - 1 asciugamano (con asola per appendere) con cucito il proprio contrassegno (verrà riportato a casa ogni venerdì e riportato pulito ogni lunedì).
- Il GREMBIULINO dovrà avere cucito il proprio contrassegno. Verrà riportato ogni giorno a casa e ogni mattina si arriverà a scuola già indossandolo.

